



COMUNE DI FORIO

Provincia di Napoli

Stazione di cura, soggiorno e turismo estiva ed invernale

Forio, 3 maggio 2023

Al Presidente della Regione Campania

Onorevole Vincenzo De Luca

Pec: presidente@pec.regione.campania.it

All'Assessore all'ambiente regione Campania

Onorevole Nicola Caputo

Pec:segreteria.caputo@pec.regione.campania.it

Al Componente C.T.F.V.R.

Dott.ssa Maria Passarini

Pec: uod.500719@pec.regione.campania.it

Al IV Settore Comune di Forio

Pec:protocollo@pec.comune.forio.na.it

Il sottoscritto Mattera Giovanni, nato a Forio il 20 maggio 1959, in qualità di Consigliere comunale del Comune di Forio, porta all'attenzione delle S.V. in indirizzo quanto segue:

Premesso che, nel 2012 la Giunta Regionale su proposta della commissione V I A (valutazione impatto ambientale) ha determinato di vietare la caccia nelle zone SIC e pSIC per la giornata di lunedì (unica regione in Italia), su tutto il territorio regionale oltre ai già previsti martedì e venerdì.

Considerato che nell'isola d'Ischia, nella scorsa annata venatoria, sono stati rilasciati dai vari Comuni 798 tesserini venatori e precisamente: Forio 207, Ischia 189, Barano D'Ischia 189, Serrara Fontana 103, Casamicciola Terme 80 e Lacco Ameno 30.

Tenuto conto delle sotto elencate aree SIC e pSIC (come da tabelle) ricadenti nel territorio Isolano con la relativa superficie.

Codice del SIC	Denominazione del SIC	Sup. SIC (ha)	Longitudine	Latitudine
IT8030026	Rupi costiere dell'Isola di Ischia	685	13,940556	40,71
IT8030024	Punta Campanella	390	14,335	40,5811
IT8030034	Stazione di Cyperus polystachyus di Ischia	14	13,9375	40,724444
IT8030005	Corpo centrale dell'Isola di Ischia	1.310	13,908611	40,730556
IT8030022	Pinete dell'Isola di Ischia	66	13,940556	40,73
	Totale superficie	2.855		

(https://www.mite.gov.it/sites/default/files/archivio/normativa/decisione_ue_2022_234_regbioMediterranea.pdf)

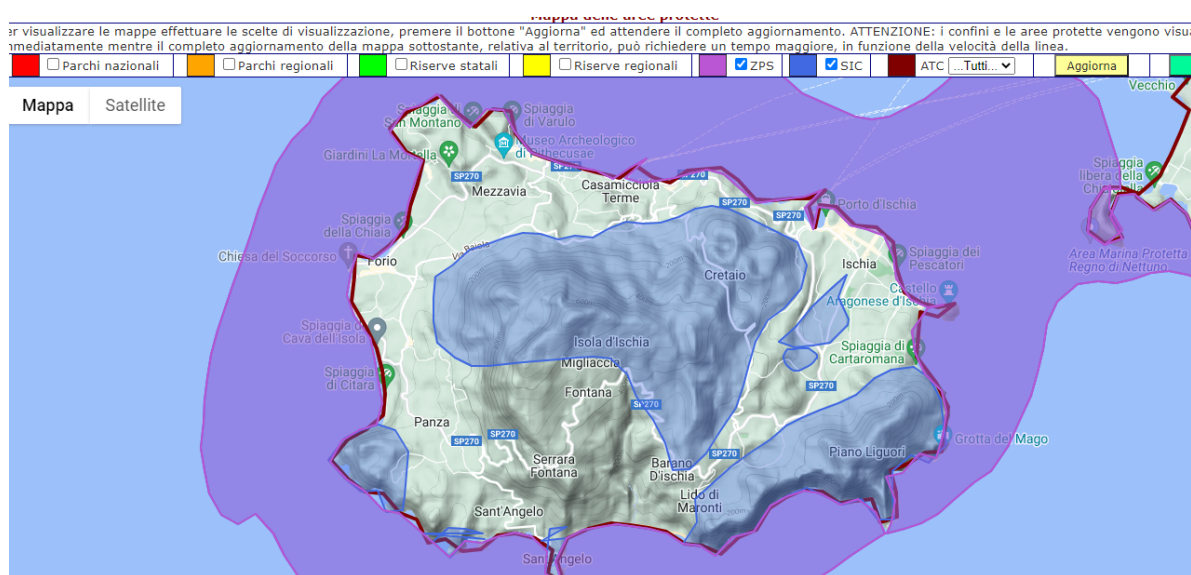

(<https://www.campaniacaccia.it/areeprotette.php>)

Considerando che l'isola d'Ischia ha una superficie di circa 4.600 ha, i territori ricadenti nelle zone SIC dell'isola occupano il 62% della superficie totale dell'isola.

Come rappresentato dalla cartografia di seguito, estrapolata dal sito Campaniacaccia.it, le aree SIC e pSIC comprendono gran parte delle superfici agro-silvo-pastorale dell'isola.

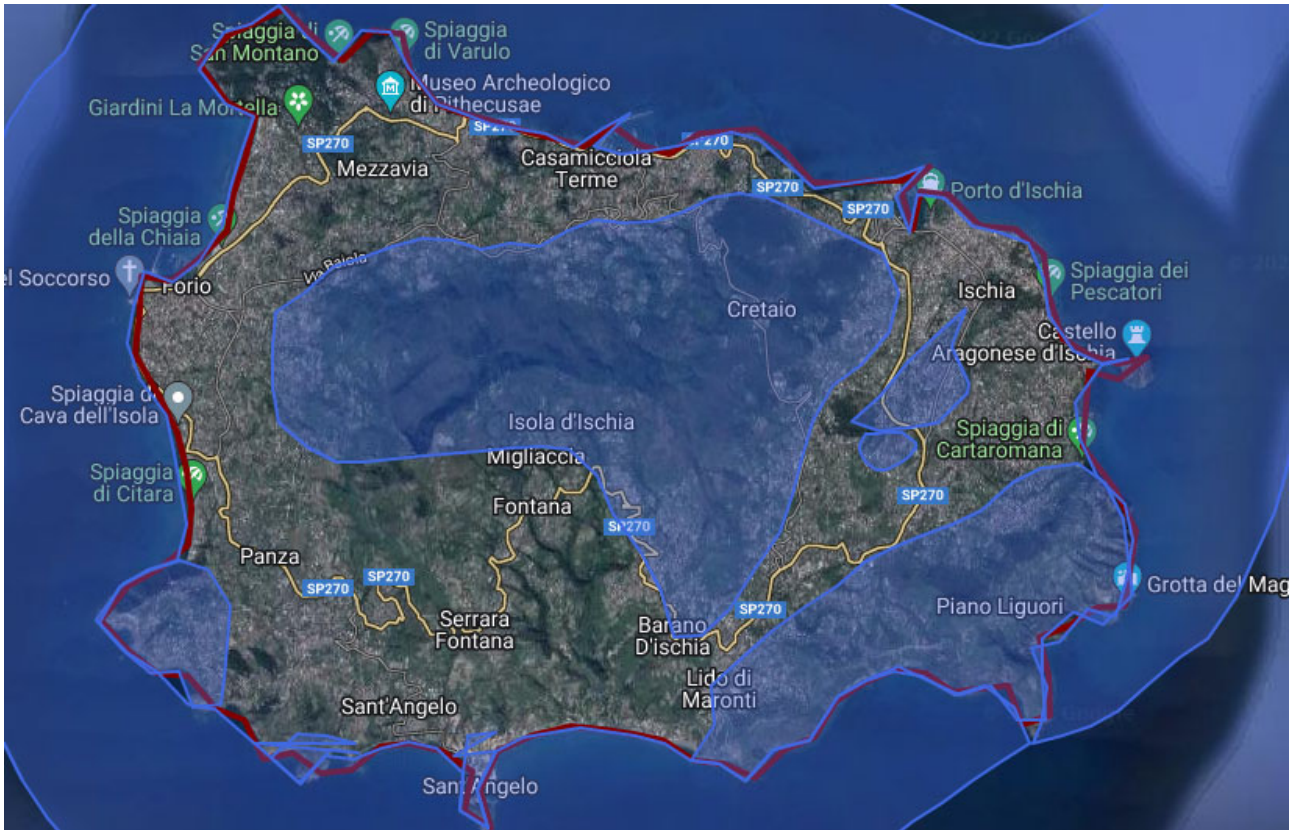

(<https://www.campaniacaccia.it/areeprotette.php>)

In esame specifico, ma a modello dell'intera Isola d'Ischia, si esamina il territorio del comune di Forio che ha la maggiore estensione territoriale rispetto agli altri comuni isolani e con il maggior numero di cacciatori in relazione ai tesserini rilasciati.

L'immagine sottostante evidenzia il territorio del comune delimitato a ovest dal mare e a est dalla linea rossa nel quale ricadono due porzioni dei SIC IT8030005 Corpo centrale dell'Isola di Ischia e IT8030026 Rupi costiere dell'Isola di Ischia evidenziate dal colore verde.

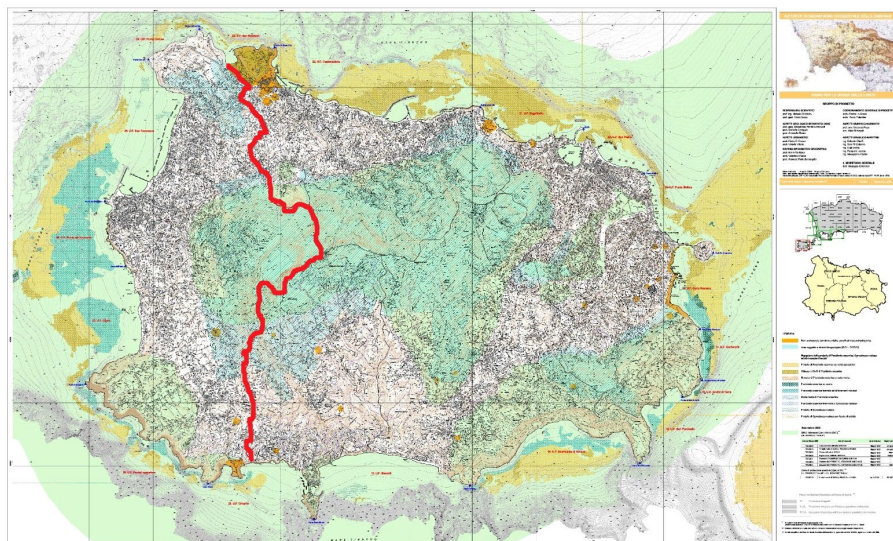

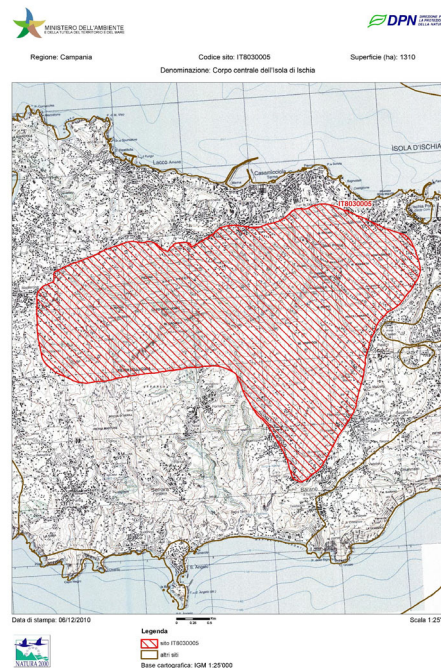
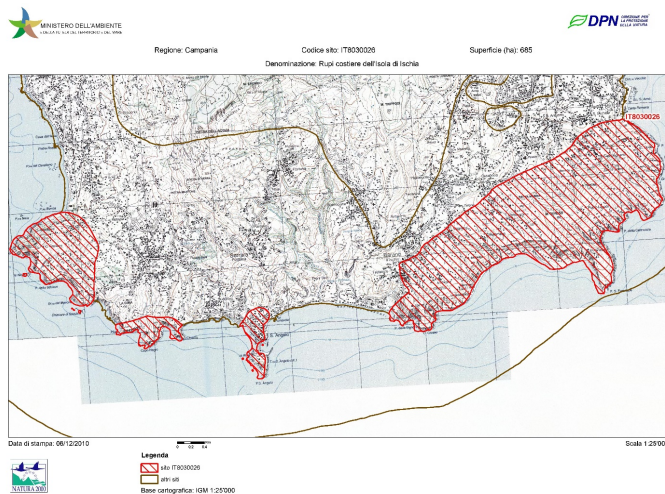

[IT8030026_A3-oriz.jpg](#)

[IT8030005_A3-vert.jpg](#)

Atteso che Il Piano Urbanistico del Comune di Forio ([PUC Forio](#)) evidenzia che le zone “A” e “B” rispettivamente zona storica e zone insediamenti urbani prevalenti, occupano circa il 40% del territorio Comunale, per tale motivo, considerato il divieto accessorio delle zone SIC e pSIC , i territori ove l’ attività venatoria sarebbe consentita il lunedì è ridotta quasi pari a zero.

A tal uopo, si sottopone alla vostra attenzione che la limitazione dell’attività venatoria del lunedì nelle zone SIC e pSIC applicata ad un territorio circoscritto qual è l’isola d’Ischia, causa una fortissima concentrazione di cacciatori nelle restanti zone franche creando di fatto una consistente pressione venatoria in aree limitate, mettendo a serio rischio l’incolumità dei cacciatori stessi, quella degli avventori del bosco, ma soprattutto fa decadere di fatto il concetto di evitare forti concentrazioni verso la fauna selvatica migratoria.

Per quanto su esposto, si chiede alle SV in indirizzo, di voler considerare l’eventuale sospensione in deroga per la sola isola d’ischia e limitatamente ai periodi di ottobre, novembre e dicembre del divieto di caccia il lunedì nelle zone SIC e pSIC.

Certo di un favorevole riscontro, si coglie l’occasione per porgere distinti saluti.

Il Consigliere comunale di Forio
Giovanni Mattera